

Firma: Gesellschaft für Liegenschaftskonversion GmbH, Am Sportplatz 8, 16244 Schorfheide

Verteiler:



- Verbandsgemeindeverw.
Emmelshausen

(Auftraggeber)
- GfLK GmbH (1x),
Am Sportplatz 8,
16244 Schorfheide

Aktenzeichen

Auftragsnummer

19115

- Teil -**
Protokoll über die Räumung kampfmittelbelasteter Flächen
 Abschluss

Anhänge:

Lageplan Räumstelle Kampfmittelüberprüfung
Gondershausen, Verbandsgemeinde Emmelshausen - Bebauungsplan
„Harder Delle II“, vom 10.09.2019.

| | | |
|----|---------------------------------------|--|
| 1. | Anschrift / Gemarkung der Räumstelle: | Gondershausen, Verbandsgemeinde Emmelshausen |
| | | Bebauungsplan „Harder Delle II“ |
| | Landkreis | |
| | Eigentümer | |

Die o.g. Räumstelle (Kartenauszug gemäß Anlage) wurde von Kampfmitteln gem. Aufgabenstellung geräumt. Die Räumung erfolgte nach dem letzten gesicherten Stand der Technik, bestem Wissen und Können.

Die Kampfmittelfreiheit wird hiermit

bescheinigt **nicht bescheinigt**

| | |
|---|---------------------------------------|
| Freigegebene Fläche (Tiefen bis 5,00) in m² | <u>21.779,76</u> m² |
| Freigegebene Bohrungen (Durchmesser bis 1,5 m) in Stk. | <u>0</u> Stk. |
| Freigegebene Ankerlagen in m² | <u>0</u> m² |
| Nicht Freigegebene Fläche (zu viele Störpunkte) | <u>0</u> m² |

2.1. Freigabe:

Die Kampfmittelräumarbeiten wurden nach dem Stand der Technik durchgeführt. Die untersuchten und in beiliegender Karte grün schraffierten Bereiche werden freigegeben.

Es ist dennoch nicht völlig ausgeschlossen, dass sich Kampfmittel aus Besonderheiten, die mit dem Magnetfeld zusammenhängen, einer Detektion entziehen.

Dies ist zwar äußerst selten der Fall; gleichwohl werden Sie gebeten, die Bauarbeiten mit der notwendigen Vorsicht / Sorgfalt durchzuführen. Bei Auffinden unbekannter, insbes. kampfmittelverdächtiger Gegenstände bitten wir Sie, uns, bzw. den zuständigen Kampfmittelräumdienst unverzüglich zu verständigen.

2.2. Nicht freigegebene Flächen: **entfällt!**

Die in der Karte -gründoppelstrich (ANSI32) schraffierten Flächen wurden untersucht, können aber noch nicht freigegeben werden.

3. Suchmethode: Oberflächensondierung

Aufzeichnen der Fläche mit einem 1-/3-/5-Kanal-System und Datalogger. Anschließende Auswertung der Meßwertaufnahme mittels „Magneto“-Software und Interpretierung auf Verdachtspunkte. Die Verdachtspunkten wurden überprüft und die Fläche ist freigegeben.

Luftbildauswertung lag vor
 nicht vor

4. Geborgene Kampfmittel

| Pos. | Nr. | Bezeichnung | RE | | GUS | | AL | | Gesamt (incl. Mun-teile) | |
|------|-----|----------------|-------------|-------------|-------------|-------------|-------------|-------------|-----------------------------|-------------|
| | | | Stck. | Gew. kg | Stck. | Gew. kg | Stck. | Gew. kg | Stck. | Gew. kg |
| | | keine | | | | | | | | |
| | | | | | | | | | | |
| | | Gesamt: | 0,00 | 0,00 | 0,00 | 0,00 | 0,00 | 0,00 | 0,00 | 0,00 |

5. Munition / Munitionsteile ohne Explosivstoff (Munitionsschrott) / sonst. u. Zivilschrott

Ort: Schorfheide, den 11.09.2019

Name: Ralf Kühn
GrLK GmbH 10
Gesellschaft für Liegenschaftskonversion
16244 Schorfheide Am Sportplatz 8
Tel. 03336-3660420 Fax 03336-3660421

Name: _____

Datum / Unterschrift / Firmenstempel
- Räumstellenleiter Kampfmittelräumfirma -

Datum / Unterschrift / Stempel
AG

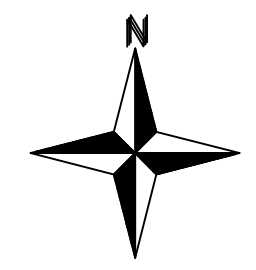
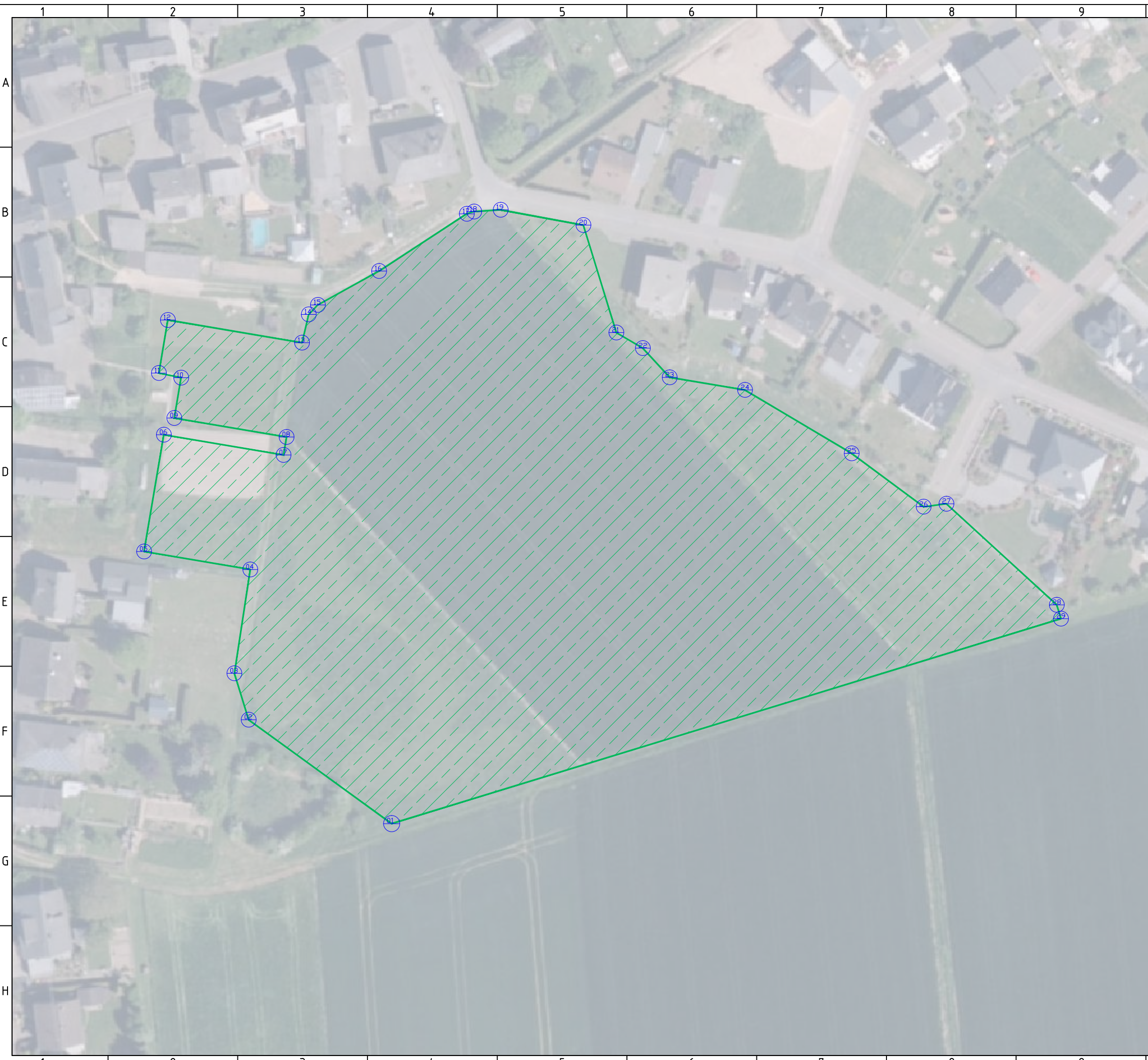

19115 Koord. Umring ETRS89.UTM32-N

| Name | Position X | Position Y |
|------|-------------|--------------|
| 01 | 392696.2852 | 5557223.4912 |
| 02 | 392658.6240 | 5557250.8677 |
| 03 | 392654.8779 | 5557263.1073 |
| 04 | 392659.0543 | 5557290.4642 |
| 05 | 392631.0490 | 5557295.2033 |
| 06 | 392636.2675 | 5557325.9567 |
| 07 | 392667.8201 | 5557320.6244 |
| 08 | 392668.6200 | 5557325.3573 |
| 09 | 392639.0394 | 5557330.3563 |
| 10 | 392640.8391 | 5557341.0053 |
| 11 | 392634.9563 | 5557342.2023 |
| 12 | 392637.3225 | 5557356.2038 |
| 13 | 392672.6881 | 5557350.2026 |
| 14 | 392674.4483 | 5557357.6530 |
| 15 | 392676.8769 | 5557360.1814 |
| 16 | 392692.9904 | 5557369.1026 |
| 17 | 392716.1263 | 5557384.1780 |
| 18 | 392718.0387 | 5557384.7634 |
| 19 | 392725.0219 | 5557385.2231 |
| 20 | 392746.8448 | 5557381.1934 |
| 21 | 392755.5078 | 5557352.8894 |
| 22 | 392762.5230 | 5557348.7618 |
| 23 | 392769.5770 | 5557341.0904 |
| 24 | 392789.4228 | 5557337.7525 |
| 25 | 392817.5421 | 5557321.0507 |
| 26 | 392836.4898 | 5557306.9800 |
| 27 | 392842.5197 | 5557307.7798 |
| 28 | 392871.5947 | 5557281.1218 |
| 29 | 392872.7068 | 5557277.4882 |

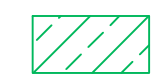

Gelände durch EDV-gestütztes Fe-Sondenmessverfahren aufgenommen. Fe-Verunreinigungen aufgegraben/abgeborgen

Ausführung :



KAMPFMITTELBERGUNG

Auftraggeber : Verbandsgemeindeverwaltung Emmelshausen
Rathausstraße 1
56281 Emmelshausen

Projekt : Kampfmittelüberprüfung
Grondershausen, Verbandsgemeinde Emmelshausen -
Rathausstraße 1, Rhein-Hunsrück-Kreis

Bauüberwacher : Zeichnung erstellt : 10.09.2019

Koordinatensystem : ETRS89.UTM-32-N gezeichnet : A. Butzke

GfLK-Projektnummer : 19115
Lageplan
Maßstab : 1 : 1.000
überprüfte Fläche : 21.779,76 m²